

EXTRA PERIODICO OFICIAL

ORGANO DEL GOBIERNO
ESTADO LIBRE Y



CONSTITUCIONAL DEL
SOBERANO DE OAXACA

Registrado como artículo de segunda clase de fecha 23 de diciembre del año 1921

TOMO
CV

OAXACA DE JUÁREZ, OAX., NOVIEMBRE 9 DEL AÑO 2023.

EXTRA

GOBIERNO DEL ESTADO PODER EJECUTIVO

SUMARIO

SECRETARÍA DE FINANZAS

FORMAS OFICIALES VALORADAS.- ADQUIRIDAS EN ADJUDICACIÓN DIRECTA CON LA IMAGEN DE LA ACTUAL ADMINISTRACIÓN A UTILIZAR DURANTE EL EJERCICIO FISCAL 2023.



000000000

OAXACA
GOBIERNO DEL ESTADO

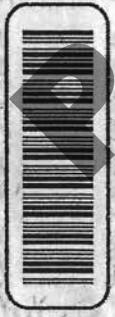

DOCUMENTO SOLO PARA CONSULTA



**DOCUMENTO SOLO
PARA CONSULTA**

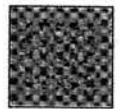



OAXACA
GOBIERNO DEL ESTADO



00000000

DOCUMENTO SOLO PARA CONSULTA

**DOCUMENTO SOLO
PARA CONSULTA**

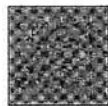

OAXACA GOBIERNO DEL ESTADO | **CERTIFICADO DE RECHAZO DE LA VERIFICACIÓN DE VEHÍCULOS** | **OAXACA** GOBIERNO DEL ESTADO | **MEDIO AMBIENTE** SECRETARÍA DE MEDIO AMBIENTE, BIODIVERSIDAD, ENERGÍAS Y SOSTENIBILIDAD

DATOS DEL PROPIETARIO | **DATOS DEL VEHÍCULO**

Nombre del Propietario _____ Tarjeta de Circulación _____ Placas _____ Marca _____ 00000000
Folio _____

Domicilio _____ Número de Serie _____ Submarca _____ Tipo de Verificación _____

Población _____ C.P. _____ Estado _____ Mpio. _____ Mod. _____ Semestre _____

DATOS DE LA PRUEBA

	MEDICIÓN DE EMISIONES	
	RALENTI	CRUCERO
Centro		
Equipo		
Técnico		
Certificado Anterior		
Folio Multa		
Fecha		
Hora Entrada/Salida		
Folio Certificado		

VERIFICACIÓN VEHICULAR
OAXACA 2022 - 2028

RECHAZADO

Fecha límite para realizar la siguiente verificación

PROPIETARIO

OAXACA GOBIERNO DEL ESTADO | **CERTIFICADO DE RECHAZO DE LA VERIFICACIÓN DE VEHÍCULOS** | **OAXACA** GOBIERNO DEL ESTADO | **MEDIO AMBIENTE** SECRETARÍA DE MEDIO AMBIENTE, BIODIVERSIDAD, ENERGÍAS Y SOSTENIBILIDAD

DATOS DEL PROPIETARIO | **DATOS DEL VEHÍCULO**

Nombre del Propietario _____ Tarjeta de Circulación _____ Placas _____ Marca _____ 00000000
Folio _____

Domicilio _____ Número de Serie _____ Submarca _____ Tipo de Verificación _____

Población _____ C.P. _____ Estado _____ Mpio. _____ Mod. _____ Semestre _____

DATOS DE LA PRUEBA

	MEDICIÓN DE EMISIONES	
	RALENTI	CRUCERO
Centro		
Equipo		
Técnico		
Certificado Anterior		
Folio Multa		
Fecha		
Hora Entrada/Salida		
Folio Certificado		

VERIFICACIÓN VEHICULAR
OAXACA 2022 - 2028

RECHAZADO

Fecha límite para realizar la siguiente verificación

SECRETARÍA DE MEDIO AMBIENTE, BIODIVERSIDAD, ENERGÍAS Y SOSTENIBILIDAD

OAXACA GOBIERNO DEL ESTADO | **CERTIFICADO DE RECHAZO DE LA VERIFICACIÓN DE VEHÍCULOS** | **OAXACA** GOBIERNO DEL ESTADO | **MEDIO AMBIENTE** SECRETARÍA DE MEDIO AMBIENTE, BIODIVERSIDAD, ENERGÍAS Y SOSTENIBILIDAD

DATOS DEL PROPIETARIO | **DATOS DEL VEHÍCULO**

Nombre del Propietario _____ Tarjeta de Circulación _____ Placas _____ Marca _____ 00000000
Folio _____

Domicilio _____ Número de Serie _____ Submarca _____ Tipo de Verificación _____

Población _____ C.P. _____ Estado _____ Mpio. _____ Mod. _____ Semestre _____

DATOS DE LA PRUEBA

	MEDICIÓN DE EMISIONES	
	RALENTI	CRUCERO
Centro		
Equipo		
Técnico		
Certificado Anterior		
Folio Multa		
Fecha		
Hora Entrada/Salida		
Folio Certificado		

VERIFICACIÓN VEHICULAR
OAXACA 2022 - 2028

RECHAZADO

Fecha límite para realizar la siguiente verificación

CENTRO DE VERIFICACIÓN

DOCUMENTO SOLO PARA CONSULTA





**DOCUMENTO SOLO
PARA CONSULTA**





SEGOB

SECRETARÍA DE GOBERNACIÓN

DIRECCIÓN GENERAL DEL
REGISTRO NACIONAL DE POBLACIÓN
E IDENTIFICACIÓN PERSONAL



CONAFREC
Consejo Nacional de Funcionarios
del Registro Civil

**DOCUMENTO SOLO
PARA CONSULTA**



Oaxaca

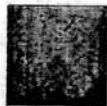

OAXACA GOBIERNO DEL ESTADO | **CERTIFICADO DE APROBACIÓN DE LA VERIFICACIÓN DE VEHÍCULOS** | **OAXACA** GOBIERNO DEL ESTADO | **MEDIO AMBIENTE** SECRETARÍA DE MEDIO AMBIENTE, BIODIVERSIDAD, ENERGÍAS Y SOSTENIBILIDAD

DATOS DEL PROPIETARIO | **DATOS DEL VEHÍCULO**

Nombre del Propietario _____ Tarjeta de Circulación _____ Placas _____ Marca _____ Follo 00000000

Domicilio _____ Número de Serie _____ Submarca _____ Tipo de Verificación _____

Población _____ C.P. _____ Estado _____ Mpio. _____ Mod. _____ Semestre _____

DATOS DE LA PRUEBA

Centro _____ Equipo _____ Técnico _____ Certificado Anterior _____ Follo Multa _____ Fecha _____ Hora Entrada/Salida _____ Follo Certificado _____

MEDICIÓN DE EMISIONES	
RALENTI	CRUCERO

 **VERIFICACIÓN VEHICULAR** OAXACA 2022 - 2028

APROBADO / DOBLE CERO

PROPIETARIO

OAXACA GOBIERNO DEL ESTADO | **CERTIFICADO DE APROBACIÓN DE LA VERIFICACIÓN DE VEHÍCULOS** | **OAXACA** GOBIERNO DEL ESTADO | **MEDIO AMBIENTE** SECRETARÍA DE MEDIO AMBIENTE, BIODIVERSIDAD, ENERGÍAS Y SOSTENIBILIDAD

DATOS DEL PROPIETARIO | **DATOS DEL VEHÍCULO**

Nombre del Propietario _____ Tarjeta de Circulación _____ Placas _____ Marca _____ Follo 00000000

Domicilio _____ Número de Serie _____ Submarca _____ Tipo de Verificación _____

Población _____ C.P. _____ Estado _____ Mpio. _____ Mod. _____ Semestre _____

DATOS DE LA PRUEBA

Centro _____ Equipo _____ Técnico _____ Certificado Anterior _____ Follo Multa _____ Fecha _____ Hora Entrada/Salida _____ Follo Certificado _____

MEDICIÓN DE EMISIONES	
RALENTI	CRUCERO

 **VERIFICACIÓN VEHICULAR** OAXACA 2023 - 2027

Placas: _____ Follo: 00000000

APROBADO / DOBLE CERO

SECRETARÍA DE MEDIO AMBIENTE, BIODIVERSIDAD, ENERGÍAS Y SOSTENIBILIDAD

OAXACA GOBIERNO DEL ESTADO | **CERTIFICADO DE APROBACIÓN DE LA VERIFICACIÓN DE VEHÍCULOS** | **OAXACA** GOBIERNO DEL ESTADO | **MEDIO AMBIENTE** SECRETARÍA DE MEDIO AMBIENTE, BIODIVERSIDAD, ENERGÍAS Y SOSTENIBILIDAD

DATOS DEL PROPIETARIO | **DATOS DEL VEHÍCULO**

Nombre del Propietario _____ Tarjeta de Circulación _____ Placas _____ Marca _____ Follo 00000000

Domicilio _____ Número de Serie _____ Submarca _____ Tipo de Verificación _____

Población _____ C.P. _____ Estado _____ Mpio. _____ Mod. _____ Semestre _____

DATOS DE LA PRUEBA

Centro _____ Equipo _____ Técnico _____ Certificado Anterior _____ Follo Multa _____ Fecha _____ Hora Entrada/Salida _____ Follo Certificado _____

MEDICIÓN DE EMISIONES	
RALENTI	CRUCERO

 **VERIFICACIÓN VEHICULAR** OAXACA 2022 - 2028

APROBADO / DOBLE CERO

CENTRO DE VERIFICACIÓN

OAXACA GOBIERNO DEL ESTADO | **CERTIFICADO DE APROBACIÓN DE LA VERIFICACIÓN DE VEHÍCULOS** | **OAXACA** GOBIERNO DEL ESTADO | **MEDIO AMBIENTE** SECRETARÍA DE MEDIO AMBIENTE, BIODIVERSIDAD, ENERGÍAS Y SOSTENIBILIDAD

DATOS DEL PROPIETARIO | **DATOS DEL VEHÍCULO**

Nombre del Propietario: _____ Tarjeta de Circulación: _____ Placas: _____ Marca: _____ Folio: 000000000

Domicilio: _____ Número de Serie: _____ Submarca: _____ Tipo de Verificación: _____

Población: _____ C.P.: _____ Estado: _____ Mpio.: _____ Mod.: _____ Semestre: _____

DATOS DE LA PRUEBA

Centro: _____ Equipo: _____ Técnico: _____ Certificado Anterior: _____ Folio Multa: _____ Fecha: _____ Hora Entrada/Salida: _____ Folio Certificado: _____

MEDICIÓN DE EMISIONES	
RALENTI	CRUCERO

 **VERIFICACIÓN VEHICULAR** OAXACA 2022 - 2023

APROBADO / INTENSIVO

PROPIETARIO

OAXACA GOBIERNO DEL ESTADO | **CERTIFICADO DE APROBACIÓN DE LA VERIFICACIÓN DE VEHÍCULOS** | **OAXACA** GOBIERNO DEL ESTADO | **MEDIO AMBIENTE** SECRETARÍA DE MEDIO AMBIENTE, BIODIVERSIDAD, ENERGÍAS Y SOSTENIBILIDAD

DATOS DEL PROPIETARIO | **DATOS DEL VEHÍCULO**

Nombre del Propietario: _____ Tarjeta de Circulación: _____ Placas: _____ Marca: _____ Folio: 000000000

Domicilio: _____ Número de Serie: _____ Submarca: _____ Tipo de Verificación: _____

Población: _____ C.P.: _____ Estado: _____ Mpio.: _____ Mod.: _____ Semestre: _____

DATOS DE LA PRUEBA

Centro: _____ Equipo: _____ Técnico: _____ Certificado Anterior: _____ Folio Multa: _____ Fecha: _____ Hora Entrada/Salida: _____ Folio Certificado: _____

MEDICIÓN DE EMISIONES	
RALENTI	CRUCERO

 **VERIFICACIÓN VEHICULAR** OAXACA 2022 - 2023

Placas: _____ Folio: 000000000

APROBADO / INTENSIVO

SECRETARÍA DE MEDIO AMBIENTE, BIODIVERSIDAD, ENERGÍAS Y SOSTENIBILIDAD

OAXACA GOBIERNO DEL ESTADO | **CERTIFICADO DE APROBACIÓN DE LA VERIFICACIÓN DE VEHÍCULOS** | **OAXACA** GOBIERNO DEL ESTADO | **MEDIO AMBIENTE** SECRETARÍA DE MEDIO AMBIENTE, BIODIVERSIDAD, ENERGÍAS Y SOSTENIBILIDAD

DATOS DEL PROPIETARIO | **DATOS DEL VEHÍCULO**

Nombre del Propietario: _____ Tarjeta de Circulación: _____ Placas: _____ Marca: _____ Folio: 000000000

Domicilio: _____ Número de Serie: _____ Submarca: _____ Tipo de Verificación: _____

Población: _____ C.P.: _____ Estado: _____ Mpio.: _____ Mod.: _____ Semestre: _____

DATOS DE LA PRUEBA

Centro: _____ Equipo: _____ Técnico: _____ Certificado Anterior: _____ Folio Multa: _____ Fecha: _____ Hora Entrada/Salida: _____ Folio Certificado: _____

MEDICIÓN DE EMISIONES	
RALENTI	CRUCERO

 **VERIFICACIÓN VEHICULAR** OAXACA 2022 - 2023

APROBADO / INTENSIVO

CENTRO DE VERIFICACIÓN

OAXACA GOBIERNO DEL ESTADO | **CERTIFICADO DE APROBACIÓN DE LA VERIFICACIÓN DE VEHÍCULOS** | **OAXACA** GOBIERNO DEL ESTADO | **MEDIO AMBIENTE** SECRETARÍA DE MEDIO AMBIENTE, BIODIVERSIDAD, ENERGÍAS Y SOSTENIBILIDAD

DATOS DEL PROPIETARIO **DATOS DEL VEHÍCULO**

Nombre del Propietario _____ Tarjeta de Circulación _____ Placas _____ Marca _____ Folio 00000000

Domicilio _____ Número de Serie _____ Submarca _____ Tipo de Verificación _____

Población _____ C.P. _____ Estado _____ Mpio. _____ Mod. _____ Semestre _____

DATOS DE LA PRUEBA

Centro _____
 Equipo _____
 Técnico _____
 Certificado Anterior _____
 Folio Multa _____
 Fecha _____
 Hora Entrada/Salida _____
 Folio Certificado _____

MEDICIÓN DE EMISIONES	
RALENTI	CRUCERO



APROBADO / PARTICULAR

PROPIETARIO

OAXACA GOBIERNO DEL ESTADO | **CERTIFICADO DE APROBACIÓN DE LA VERIFICACIÓN DE VEHÍCULOS** | **OAXACA** GOBIERNO DEL ESTADO | **MEDIO AMBIENTE** SECRETARÍA DE MEDIO AMBIENTE, BIODIVERSIDAD, ENERGÍAS Y SOSTENIBILIDAD

DATOS DEL PROPIETARIO **DATOS DEL VEHÍCULO**

Nombre del Propietario _____ Tarjeta de Circulación _____ Placas _____ Marca _____ Folio 00000000

Domicilio _____ Número de Serie _____ Submarca _____ Tipo de Verificación _____

Población _____ C.P. _____ Estado _____ Mpio. _____ Mod. _____ Semestre _____

DATOS DE LA PRUEBA

Centro _____
 Equipo _____
 Técnico _____
 Certificado Anterior _____
 Folio Multa _____
 Fecha _____
 Hora Entrada/Salida _____
 Folio Certificado _____

MEDICIÓN DE EMISIONES	
RALENTI	CRUCERO



Placas: _____
 Folio: 00000000

APROBADO / PARTICULAR

SECRETARÍA DE MEDIO AMBIENTE, BIODIVERSIDAD, ENERGÍAS Y SOSTENIBILIDAD

OAXACA GOBIERNO DEL ESTADO | **CERTIFICADO DE APROBACIÓN DE LA VERIFICACIÓN DE VEHÍCULOS** | **OAXACA** GOBIERNO DEL ESTADO | **MEDIO AMBIENTE** SECRETARÍA DE MEDIO AMBIENTE, BIODIVERSIDAD, ENERGÍAS Y SOSTENIBILIDAD

DATOS DEL PROPIETARIO **DATOS DEL VEHÍCULO**

Nombre del Propietario _____ Tarjeta de Circulación _____ Placas _____ Marca _____ Folio 00000000

Domicilio _____ Número de Serie _____ Submarca _____ Tipo de Verificación _____

Población _____ C.P. _____ Estado _____ Mpio. _____ Mod. _____ Semestre _____

DATOS DE LA PRUEBA

Centro _____
 Equipo _____
 Técnico _____
 Certificado Anterior _____
 Folio Multa _____
 Fecha _____
 Hora Entrada/Salida _____
 Folio Certificado _____

MEDICIÓN DE EMISIONES	
RALENTI	CRUCERO



APROBADO / PARTICULAR

CENTRO DE VERIFICACIÓN

**SELLO
DEL
CENTRO**

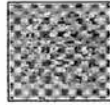

LÍMITES MÁXIMOS PERMISIBLES				
AUTOMÓVILES Y VEHÍCULOS COMERCIALES GASOLINA O GAS				
AÑO-MODELO DEL VEHÍCULO	HIDROCARBUROS (HC) ppm	MONÓXIDO DE CARBONO (CO) % Vol.	OXÍGENO	
			MÁXIMO (CO) % Vol.	DILUCIÓN (O ₂ + CO ₂) % Vol.
1979 y ant.	700	6.0	6.0	7.0 18.0
1980-1986	500	4.0	6.0	7.0 18.0
1987-1993	400	3.0	6.0	7.0 18.0
1994 y post.	200	2.0	6.0	7.0 18.0

VEHÍCULOS DE USO MÚLTIPLE, CAMIONES LIGEROS, MEDIANOS Y PESADOS				
AÑO-MODELO DEL VEHÍCULO	HIDROCARBUROS (HC) ppm	MONÓXIDO DE CARBONO (CO) % Vol.	OXÍGENO	
			MÁXIMO (CO) % Vol.	DILUCIÓN (O ₂ + CO ₂) % Vol.
1979 y ant.	700	6.0	6.0	7.0 18.0
1980-1985	600	5.0	6.0	7.0 18.0
1986-1991	500	4.0	6.0	7.0 18.0
1992-1993	400	3.0	6.0	7.0 18.0
1994 y post.	200	2.0	6.0	7.0 18.0

INSPECCIÓN VISUAL	
SISTEMA DE ESCAPE	01
SILENCIADOR	02
TACÓMETRO	03
MEDIDOR DE PRESIÓN DE ACEITE	04
MEDIDOR DE TEMPERATURA	05
MEDIDOR DE PRESIÓN DE ACEITE	06
FILTRO DE AIRE	07
TAPÓN DE ACEITE	08
VENTILACIÓN DE CARTER	09
TAPÓN DE DEPÓSITO DE COMBUSTIBLES	10
FILTRO DE CARBÓN ACTIVADO	11
HUMO BLANCO	12
HUMO AZUL	13
HUMO NEGRO	13

B BIEN M MAL



ESTE DOCUMENTO NO SERÁ VÁLIDO SI PRESENTA ENMENDADURAS, ERRORES, MANCHAS O CUALQUIER OTRO TIPO DE ALTERACIÓN

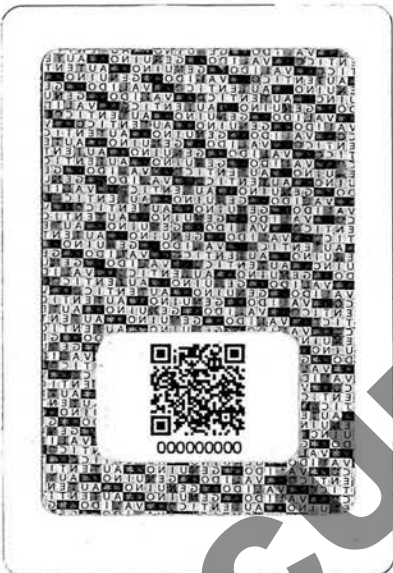

PARA SU COLOCACIÓN SIGA ESTAS INSTRUCCIONES

- 1.- Limpie perfectamente de polvo y grasa la superficie sobre la cual va a colocar su calcomanía.
- 2.- Separe cuidadosamente la calcomanía del papel protector procurando no tocar al adhesivo y que esta operación principie por una esquina.
- 3.- Aplique la parte descubierta de su calcomanía sobre el cristal deslizando el resto bajo presión uniforme ayudándose al final con el papel protector.

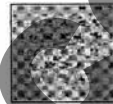

ESTE DOCUMENTO NO SERÁ VÁLIDO SI PRESENTA ENMENDADURAS, ERRORES, MANCHAS O CUALQUIER OTRO TIPO DE ALTERACIÓN

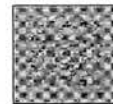

ESTE DOCUMENTO NO SERÁ VÁLIDO SI PRESENTA ENMENDADURAS, ERRORES, MANCHAS O CUALQUIER OTRO TIPO DE ALTERACIÓN



DOCUMENTO SOLO PARA CONSULTA



MOVILIDAD

Secretaría de Movilidad



00000000

TARJETA DE CIRCULACIÓN VEHICULAR

Gobierno del Estado de Oaxaca · Secretaría de Movilidad · Tarjeta de Circulación · Gobierno del Estado de Oaxaca · Secretaría de Movilidad · Tarjeta de Circulación · Gobierno del Estado de Oaxaca



00000000
00000000
00000000
00000000
00000000
00000000
00000000
00000000
00000000
00000000
00000000
00000000
00000000
00000000
00000000
00000000
00000000
00000000
00000000
00000000



www.oaxaca.gob.mx

CONTRIBUYENTE



MOVILIDAD

Secretaría de Movilidad

TARJETA DE CIRCULACIÓN VEHICULAR

Folio No.:

Nombre, denominación o razón social: _____ R.F.C.: _____

Número de placa: _____, Oax. a _____ de _____ de _____



SEMOVI



MOVILIDAD

Secretaría de Movilidad

TARJETA DE CIRCULACIÓN VEHICULAR

Folio No.:

Nombre, denominación o razón social: _____ R.F.C.: _____

Recibí de la Secretaría de Movilidad la tarjeta de circulación con folio no.: _____ y placas no.: _____
así como Engomado holográfico.

_____, Oax. a _____ de _____ de _____

Nombre y Firma



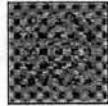

GOBIERNO DEL ESTADO DE VERACRUZ

GOBIERNO DEL ESTADO DE VERACRUZ

USO DEL VEHICULO

CLASE Y TIPO

1. AUTOMOVILES	2. SEMOVILES
1. Automoviles	2. Semoviles
2. Automoviles	3. Semoviles
3. Automoviles	4. Semoviles
4. Automoviles	5. Semoviles
5. Automoviles	6. Semoviles
6. Automoviles	7. Semoviles
7. Automoviles	8. Semoviles
8. Automoviles	9. Semoviles
9. Automoviles	10. Semoviles
10. Automoviles	11. Semoviles
11. Automoviles	12. Semoviles
12. Automoviles	13. Semoviles
13. Automoviles	14. Semoviles
14. Automoviles	15. Semoviles
15. Automoviles	16. Semoviles
16. Automoviles	17. Semoviles
17. Automoviles	18. Semoviles
18. Automoviles	19. Semoviles
19. Automoviles	20. Semoviles
20. Automoviles	21. Semoviles
21. Automoviles	22. Semoviles
22. Automoviles	23. Semoviles
23. Automoviles	24. Semoviles
24. Automoviles	25. Semoviles
25. Automoviles	26. Semoviles
26. Automoviles	27. Semoviles
27. Automoviles	28. Semoviles
28. Automoviles	29. Semoviles
29. Automoviles	30. Semoviles
30. Automoviles	31. Semoviles
31. Automoviles	32. Semoviles
32. Automoviles	33. Semoviles
33. Automoviles	34. Semoviles
34. Automoviles	35. Semoviles
35. Automoviles	36. Semoviles
36. Automoviles	37. Semoviles
37. Automoviles	38. Semoviles
38. Automoviles	39. Semoviles
39. Automoviles	40. Semoviles
40. Automoviles	41. Semoviles
41. Automoviles	42. Semoviles
42. Automoviles	43. Semoviles
43. Automoviles	44. Semoviles
44. Automoviles	45. Semoviles
45. Automoviles	46. Semoviles
46. Automoviles	47. Semoviles
47. Automoviles	48. Semoviles
48. Automoviles	49. Semoviles
49. Automoviles	50. Semoviles
50. Automoviles	51. Semoviles
51. Automoviles	52. Semoviles
52. Automoviles	53. Semoviles
53. Automoviles	54. Semoviles
54. Automoviles	55. Semoviles
55. Automoviles	56. Semoviles
56. Automoviles	57. Semoviles
57. Automoviles	58. Semoviles
58. Automoviles	59. Semoviles
59. Automoviles	60. Semoviles
60. Automoviles	61. Semoviles
61. Automoviles	62. Semoviles
62. Automoviles	63. Semoviles
63. Automoviles	64. Semoviles
64. Automoviles	65. Semoviles
65. Automoviles	66. Semoviles
66. Automoviles	67. Semoviles
67. Automoviles	68. Semoviles
68. Automoviles	69. Semoviles
69. Automoviles	70. Semoviles
70. Automoviles	71. Semoviles
71. Automoviles	72. Semoviles
72. Automoviles	73. Semoviles
73. Automoviles	74. Semoviles
74. Automoviles	75. Semoviles
75. Automoviles	76. Semoviles
76. Automoviles	77. Semoviles
77. Automoviles	78. Semoviles
78. Automoviles	79. Semoviles
79. Automoviles	80. Semoviles
80. Automoviles	81. Semoviles
81. Automoviles	82. Semoviles
82. Automoviles	83. Semoviles
83. Automoviles	84. Semoviles
84. Automoviles	85. Semoviles
85. Automoviles	86. Semoviles
86. Automoviles	87. Semoviles
87. Automoviles	88. Semoviles
88. Automoviles	89. Semoviles
89. Automoviles	90. Semoviles
90. Automoviles	91. Semoviles
91. Automoviles	92. Semoviles
92. Automoviles	93. Semoviles
93. Automoviles	94. Semoviles
94. Automoviles	95. Semoviles
95. Automoviles	96. Semoviles
96. Automoviles	97. Semoviles
97. Automoviles	98. Semoviles
98. Automoviles	99. Semoviles
99. Automoviles	100. Semoviles

IMPORTANTE: AL ADQUIRIR UN VEHICULO REGISTRADO A SU NOMBRE, AL COMPRAR O VENDER UN VEHICULO ES OBLIGACION Y RESPONSABILIDAD DE LOS CONTRATANTES REALIZAR LOS TRAMITES CORRESPONDIENTES DE CAMBIO DE PROPIEDAD ANTE LAS AUTORIDADES CORRESPONDIENTES PLAZO 30 DIAS ANTES DE REALIZAR SU CAMBIO DE DOMICILIO (BASTA PLAZO) EL INCUMPLIMIENTO ANTES DE ESTAS DISPOSICIONES SERA SANCIONADO DE CONFORMIDAD CON LAS NORMAS LEGALES CORRESPONDIENTES, INDEPENDIEMENTE DE LA RESPONSABILIDAD CIVIL O PENAL QUE RESULTE.

DOCUMENTO PARA CONSULTA

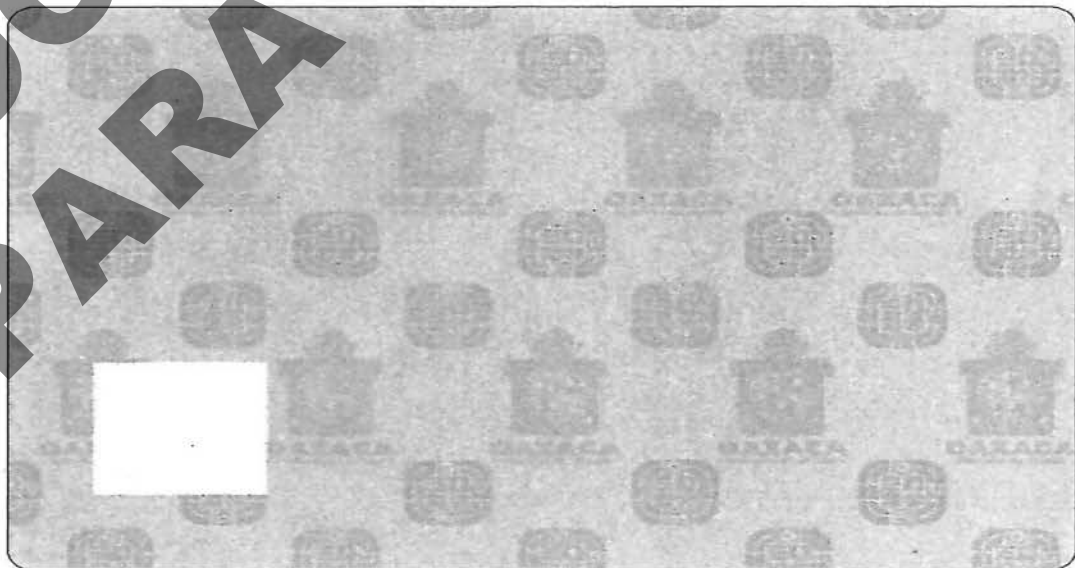

DOCUMENTO SOLO PARA CONSULTA

PERIÓDICO OFICIAL
SE PUBLICA LOS DÍAS SÁBADO
INDICADOR
UNIDAD DE LOS TALLERES GRÁFICOS

OFICINA Y TALLERES
SANTOS DEGOLLADO No. 500 ESQ. RAYÓN
TELÉFONO Y FAX
51 6 37 26
OAXACA DE JUÁREZ, OAXACA

CONDICIONES GENERALES

EL PAGO DE LAS PUBLICACIONES DE EDICTOS, AVISOS Y SUSCRIPCIONES DEBE HACERSE EN LA RECAUDACIÓN DE RENTAS, DEBIENDO PRESENTAR EL ORIGINAL O LA COPIA DEL RECIBO DE PAGO.

TODOS LOS DOCUMENTOS A PUBLICAR SE DEBERÁN PRESENTAR EN ORIGINAL, ESTA UNIDAD NO RESPONDE POR ERRORES ORIGINADOS EN ESCRITURA CONFUSA, BORROSA O INCORRECTA.

LAS INSERCIONES CUYA SOLICITUD SE RECIBA DESPUÉS DEL MEDIO DÍA DE **MIÉRCOLES**, APARECERÁN HASTA EL NUMERO DE LA SIGUIENTE SEMANA.

LOS EJEMPLARES DE PERIÓDICOS EN QUE APAREZCAN LA O LAS INSERCIONES QUE INTERESAN AL SOLICITANTE, SOLO SERÁN ENTREGADOS CON EL COMPROBANTE DEL INTERESADO, DE HABERLO EXTRAVIADO SE ENTREGARAN PREVIO PAGO DE LOS MISMOS.